

Betrifft: OÖVV - Linie 690

Verkehrsbehinderung Gemeindegebiet **Taufkirchen an der Trattnach:**

**Sperre L528 Grieskirchner Str. im Bereich Unterstetten**

von  
**Montag, 15. Juni 2026 ab 7 Uhr bis Freitag, 31. Juli 2026, 17 Uhr**  
wegen Straßenbauarbeiten

Umleitung:

Die Umleitung für den Linienverkehr hat über die Gemeindestraßen Unterstetten und Niedertrattnach (Höretzmühl Gemeindestraße) zu erfolgen für beide Fahrtrichtungen

Entfallene Haltestelle(n):

- Taufkirchen/Tratt. Untertrattbach
- Unterstetten b. Grieskirchen

Ersatzhalt: auf der Gemeindestraße Unterstetten, 10 m nach der Kreuzung mit der L528

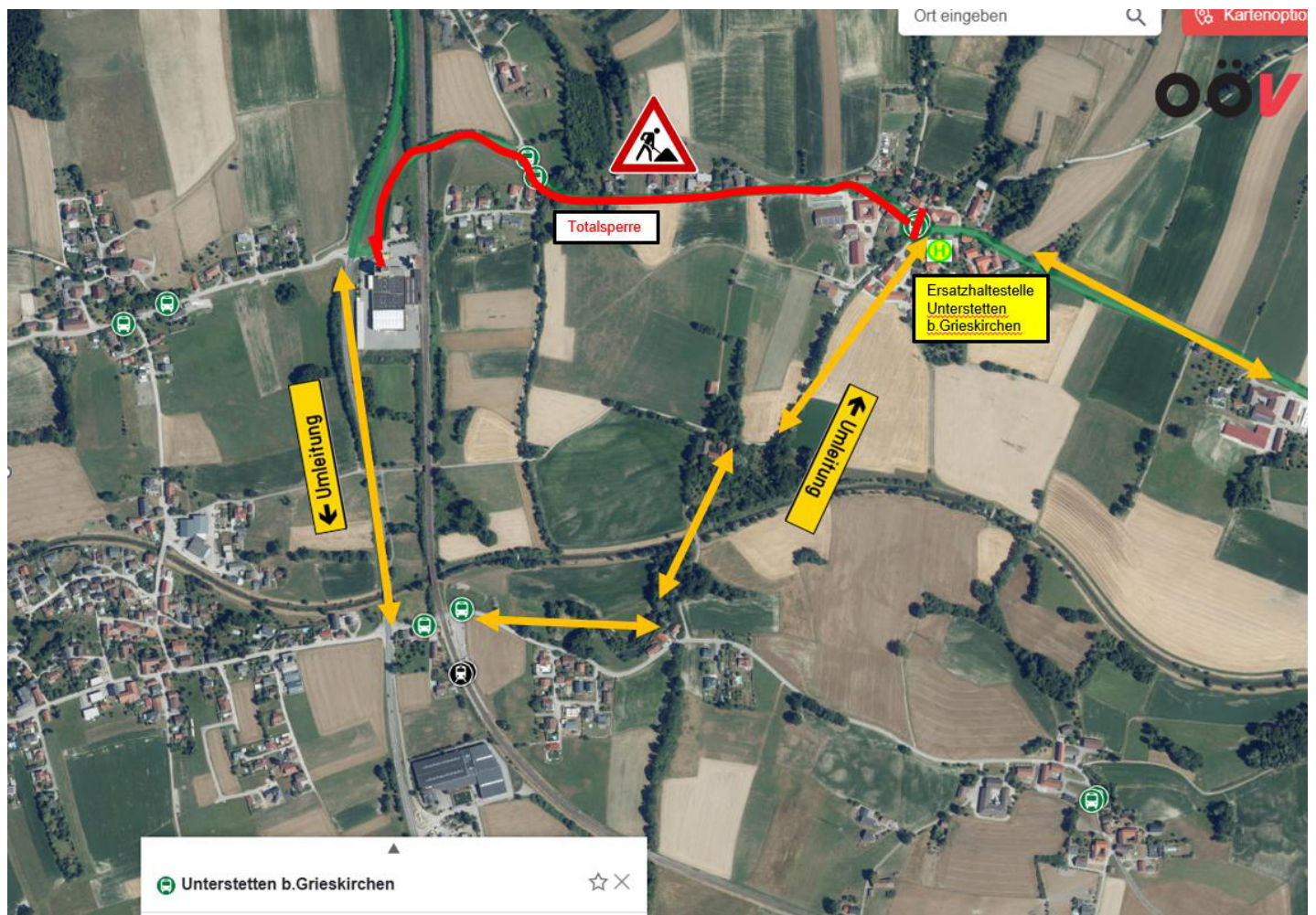

**ALLE INFORMATIONEN:** [www.ooevv.at](http://www.ooevv.at)

OÖVV-Kundencenter, Volksgartenstraße 23, 4020 Linz  
Telefon: 0732 / 66 10 10 66, [kundencenter@oevv.at](mailto:kundencenter@oevv.at)

**POSTBUS**  
Ein Unternehmen der OBB

**OÖVV**  
Der Verkehrsverbund

