INFO

10. April 24

Betrifft: Linien 360, 362, 388, 373, 375

Verkehrsbehinderung Gemeindegebiet Mauthausen:

Sperre L1422 Naarner Str. (örtlich Machlandstraße) in Mauthausen
von
Montag, 15. April 2024 ab 06:30 Uhr bis ca. Ende Juni 2024
wegen Bauarbeiten

Umleitung: …gemäß Skizze über „B3 und Feuerwehrhaus Haid“ für beide Fahrtrichtungen…

Entfallene Haltestelle(n):

- Mauthausen Machlandstr./Sägewerk
- Mauthausen Machlandstraße 56

Ersatzhaltestelle: Im Bereich der Haltestelle Mauthausen Hinterholz bzw. bei der Ersatzhaltestelle beim Feuerwehrhaus Haid

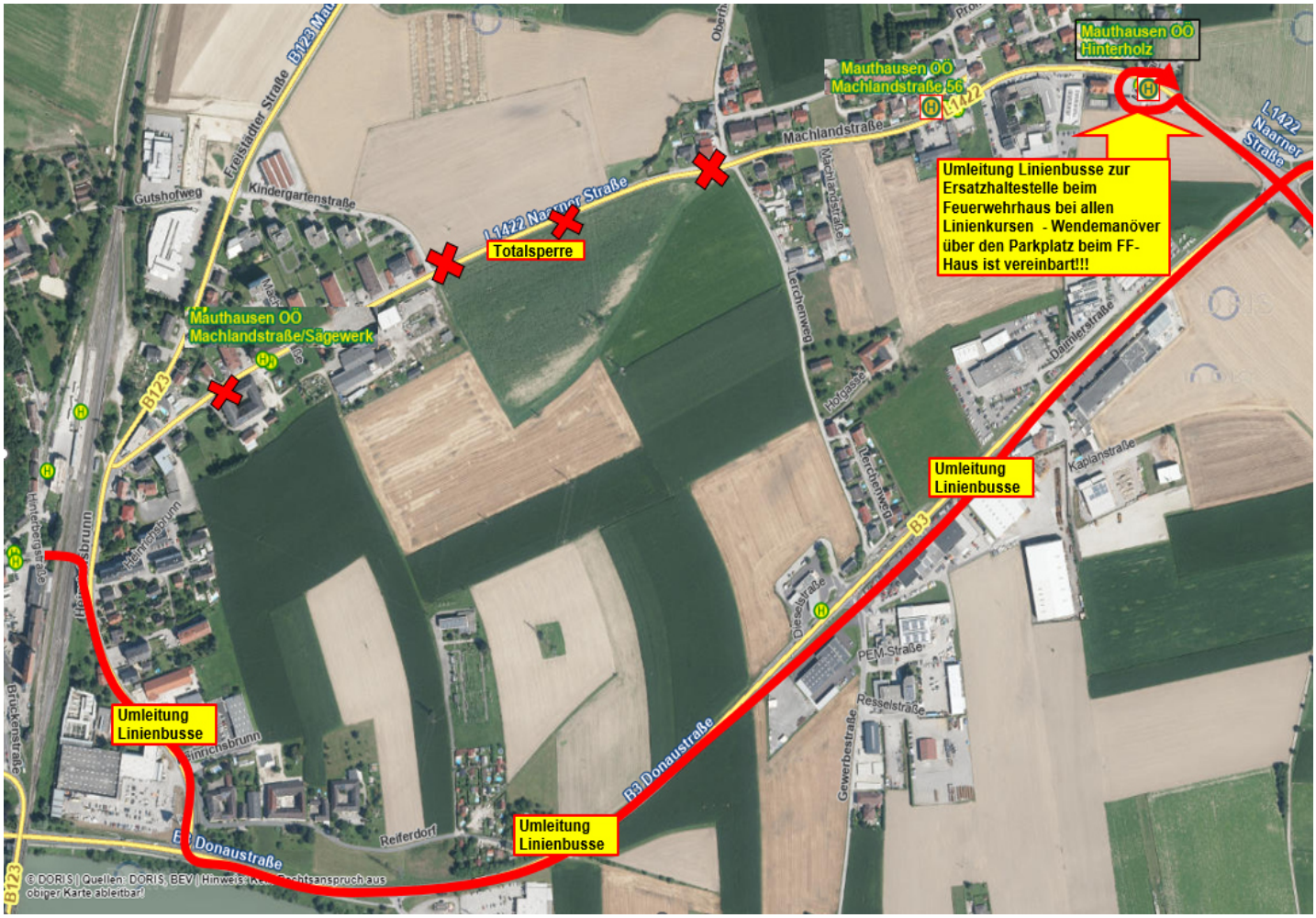

Bitte um Beachtung!

ÖOVV KUNDENCENTER

Volksgartenstraße 23, 4020 Linz, **Telefon:** 0732 / 66 10 10 66,
E-Mail: kundencenter@ooevv.at, **www.ooevv.at**